UM EVENTO HISTÓRICO

Sábado, 19 de novembro de 2016

BEATIFICAÇÃO

do Frei Maria-Eugênio do Menino Jesus,

no Parque de Exposições de Avinhão

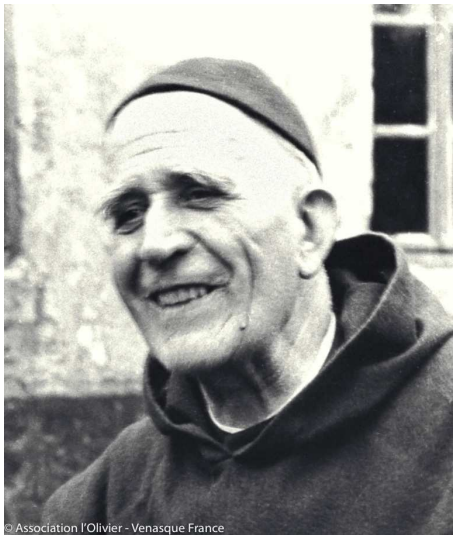

Henri Grialou, 1894-1967

durante uma
MISSA INTERNATIONAL
presidida pelo Cardeal Angelo Amato
delegado pelo PAPA FRANCISCO

SUMÁRIO

Histórico da sua vida e da beatificação
Programa completo da festa da beatificação
Perguntas frequentes sobre a beatificação
Links e contatos úteis
Milagre atribuído ao Frei Maria-Eugênio

HISTÓRICO

Etapas da sua vida

2 de dezembro de 1894: Nascimento de Henri Grialou em Gua, Aveyron - França
1904: Morte do seu pai
1908: Ele descobre Santa Teresinha do Menino Jesus
e sua pequena via de confiança total no Amor Misericordioso
1911: Entra no seminário de Rodez
1913-1919: Serviço militar, participa da Primeira Guerra Mundial
1922: Ele é ordenado sacerdote, em Rodez, no dia 4 de fevereiro
e entra no Carmelo de Avon no dia 24 do mesmo mês
1924-1937: Lille – Tarascon – Agen - Mônaco
1932: Funda o Instituto Nossa Senhora da Vida, reconhecido em 1948 como Instituto Secular
1937-1955: Ele assume cargos alta de responsabilidade na Ordem do Carmelo, em Roma
(viagens oficiais: Oriente Médio, Ásia, América do Norte)
1949-1951: Publica sua obra-prima: *Quero ver a Deus*
1957-1960; 1963-1967: Superior da Província de Avinhão-Aquitânia
(inúmeras viagens)
1962: Nossa Senhora da Vida é reconhecido como Instituto de direito pontifício
27 de março de 1967: Morre em Nossa Senhora da Vida, Venasque - França

Etapas da beatificação

Levantamento histórico	Um sinal de Deus?
1985-1994 etapa diocesana do processo	Anos 80 cura de um bebê
1994-2011 etapa romana do processo	28 de maio de 2015 reconhecimento médico do caráter inexplicável
19 de dezembro de 2011 o Papa Bento XVI o declara Venerável	1 de março de 2016 os Cardeais e os membros da Congregação ratificam este reconhecimento

4 de março de 2016
Anúncio da autorização da beatificação, dada pelo Papa Francisco

BEATIFICAÇÃO
19 de novembro de 2016 no Parque de Exposições de Avinhão

O PROGRAMA DA FESTA DA BEATIFICAÇÃO

Sexta-feira, dia 18 de novembro de 2016
21h: Momento de oração,
em diversos locais da diocese
de Avinhão
e em Nossa Senhora da Vida, Venasque

Sábado, dia 19 de novembro
9h-11h: Acolhida e animação
11h: MISSA INTERNACIONAL
DE BEATIFICAÇÃO
Transmissão ao vivo - KTO
do Parque de Exposições de Avinhão
onde milhares de pessoas são esperadas
Animação para crianças e jovens

Domingo, dia 20 de novembro
14h: Instalação do relicário
contendo os restos mortais do Frei Maria-Eugênio
no santuário de Nossa Senhora da Vida

Segunda-feira, dia 21 de novembro
11h: Primeira missa em honra
do bem-aventurado, em Nossa Senhora da Vida

Informações & Precisões
www.pere-marie-eugene.org

PERGUNTAS FREQUENTES

O QUE É UMA BEATIFICAÇÃO?

- Um ato oficial da Igreja Católica que declara que determinada pessoa é "bem-aventurada". Para isto é necessário a elaboração e a aprovação de dois documentos, um relativo à santidade de vida e outro a um possível milagre dado à sua intercessão.
- **Sobre a sua vida**: Um estudo muito sério, que durou 30 anos, e resultou no reconhecimento do Frei Maria-Eugênio como "Venerável" no dia 19 de dezembro de 2011.
- **Sobre um possível milagre:** Trata-se da cura súbita e definitiva de um bebezinho nos anos 80.

PORQUE O FREI MARIA-EUGÊNIO?

- Um homem tomado de amor por Deus e pelo mundo;
- Um profeta para o século XXI;
- Um guia habilidoso para conduzir os homens ao encontro com Deus;
- Um experto da oração silenciosa;
- Um homem simples, que sofreu, próximo dos simples e dos sofredores;
- Ele rezava constantemente e poderosamente pelos outros;
- Incansavelmente ativo até o fim.

O QUE É QUE ISSO MUDA?

Celebrando a sua beatificação, a Igreja oferece a um número maior de pessoas a possibilidade de conhecer e se beneficiar do seu testemunho. Ela nos encoraja a confiar as nossas intenções à sua intercessão.

O QUE ACONTECE EM UMA BEATIFICAÇÃO?

A beatificação acontece ao longo de uma missa solene presidida pelo cardeal responsável da Congregação para as Causas dos Santos, com a leitura do decreto de beatificação.

JÁ HOUVE BEATIFICAÇÕES EM AVINHÃO?

Sim, no século XIV:
Tomás de Aquino em 1323
Ivo de Tréguier em 1347
foram canonizados no Palácio dos Papas.

PALÁCIO DOS PAPAS

DO

PARQUE DE EXPOSIÇÕES

AO

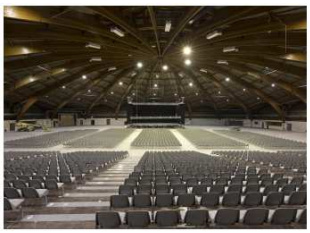

LINKS E CONTATOS ÚTEIS

+ INFORMAÇÕES

INSCREVER-SE
individualmente
em família (atividades para as crianças)
em grupo

PARTICIPAR
coral
orquestra
segurança
instalação

FAZER UMA DOAÇÃO

SOLICITAR UMA CREDENCIAL

no site www.pere-marie-eugene.org

DIOCESE DE AVINHÃO
Padre Baudouin Ardillier, delegado episcopal de comunicação
E-mail: baudouin.ardillier@diocese-avignon.com
Tel.: +33 6 16 80 19 59

INSTITUTO NOSSA SENHORA DA VIDA
Christine Verny, Padre Etienne Michelin
E-mail: contactmedia.beatification@pere-marie-eugene.org
Tel.: +33 7 52 04 18 59

PROVÍNCIA CARMELITA DE AVINHÃO-AQUITÂNIA
Frei François-Emmanuel
E-mail: francoisemmanuel@windowslive.com

VICE-POSTULADOR DA CAUSA DE CANONIZAÇÃO
Padre Louis Menvielle
E-mail: louismenvielle@gmail.com
Tel.: +39 33 16 44 52 53

O MILAGRE PELA INTERCESSÃO DO FUTURO BEM-AVENTURADO

A cura súbita e definitiva de um bebezinho, ocorrida nos anos 80

Uma situação que piora:

Esta criança nasce com grandes quistos. Ela é operada com 11 dias, e logo em seguida reoperada com urgência. Alguns dias mais tarde, o cirurgião constata um fluxo importante, que provém de uma ferida do canal torácico. A criança, de 28 dias, se encontra em estado grave de desnutrição (3,2 kg). Os médicos ficam inquietos: a vida da criança está em perigo.

Clamando ao céu:

A mãe escreve no seu diário "seria preciso um milagre"... É este milagre que a tia-avó da criança vai implorar em suas orações, pela intercessão do Frei Maria-Eugênio, no dia em que ela recebe uma carta dos pais lhe contando que a situação não tem saída.

A cura incrível:

Ora, precisamente neste dia, sem explicação e sem nenhum sinal precedente de melhora, o fluxo, que não cessava, é interrompido subitamente. A mãe escreve no mesmo dia: "o milagre aconteceu hoje". No dia seguinte, os médicos constatam que a criança está realmente curada. Ela começa a ganhar peso "como um avião que decola", segundo os médicos. Três dias depois, ela pôde voltar para casa. Desde então, ela se encontra em perfeita saúde.

28 de maio de 2015: Os médicos da Congregação para as Causas dos Santos reconheceram o caráter inexplicável desta cura, segundo os conhecimentos atuais da ciência.

01 de dezembro de 2015: Os teólogos da mesma Congregação atribuíram a cura à intercessão do Frei Maria-Eugênio do Menino Jesus.

01 de março de 2016: Os Cardeais e os membros da mesma Congregação ratificaram este reconhecimento.

04 de março de 2016: O boletim oficial do Vaticano anuncia que o Papa Francisco autoriza a Beatificação.

Père Marie-Eugène
de l'Enfant-Jésus